



CÂMARA MUNICIPAL DE PRIMAVERA DO LESTE

INDICAÇÃO

Autor: TAYLLAN ZANATTA



INDICAÇÃO N°
643/2021

17 de novembro de 2021 09:46:13

Senhor Presidente,
Senhores Vereadores e Vereadoras,

Com fundamento nos dispositivos regimentais em vigor nesta Casa de Leis, requiro à Mesa Diretora, que seja endereçada correspondência indicatória ao Chefe do Executivo Municipal, com cópia à Secretaria de Infraestrutura na qual “solicito a análise para a construção de uma calçada entorno do Instituto Federal de Mato Grosso (IFMT).

JUSTIFICATIVA:

O objetivo é solicitar que a Prefeitura Municipal, por meio da Secretaria de Infraestrutura para que **seja feita a análise construção de uma calçada entorno do Instituto Federal de Mato Grosso (IFMT).**

Ocorre que no local, por não haver calçada, a população tem usado como forma de descarte de resíduos, ocasionando a poluição do local, com diversos detritos que contribuem para o acúmulo de água, e por consequência, na proliferação do mosquito da dengue.

Além do mais, importa salientar que não há praças para a população local poder fazer caminhada. Com a calçada, será possível que os moradores da região aproveitem o local para fazer exercícios, que contribuirá em muito com o bem-estar dos moradores do bairro.

Dito isto, gostaríamos que o Srs. Prefeito, e o Secretário da SINFRA, estudassem o assunto e atendessem nossa sugestão que é reivindicada pela população.

Nos colocamos a disposição para ir ao local junto com o Secretário ou quem lhe represente.

Segue em anexo foto do local:



CÂMARA MUNICIPAL DE **PRIMAVERA DO LESTE**

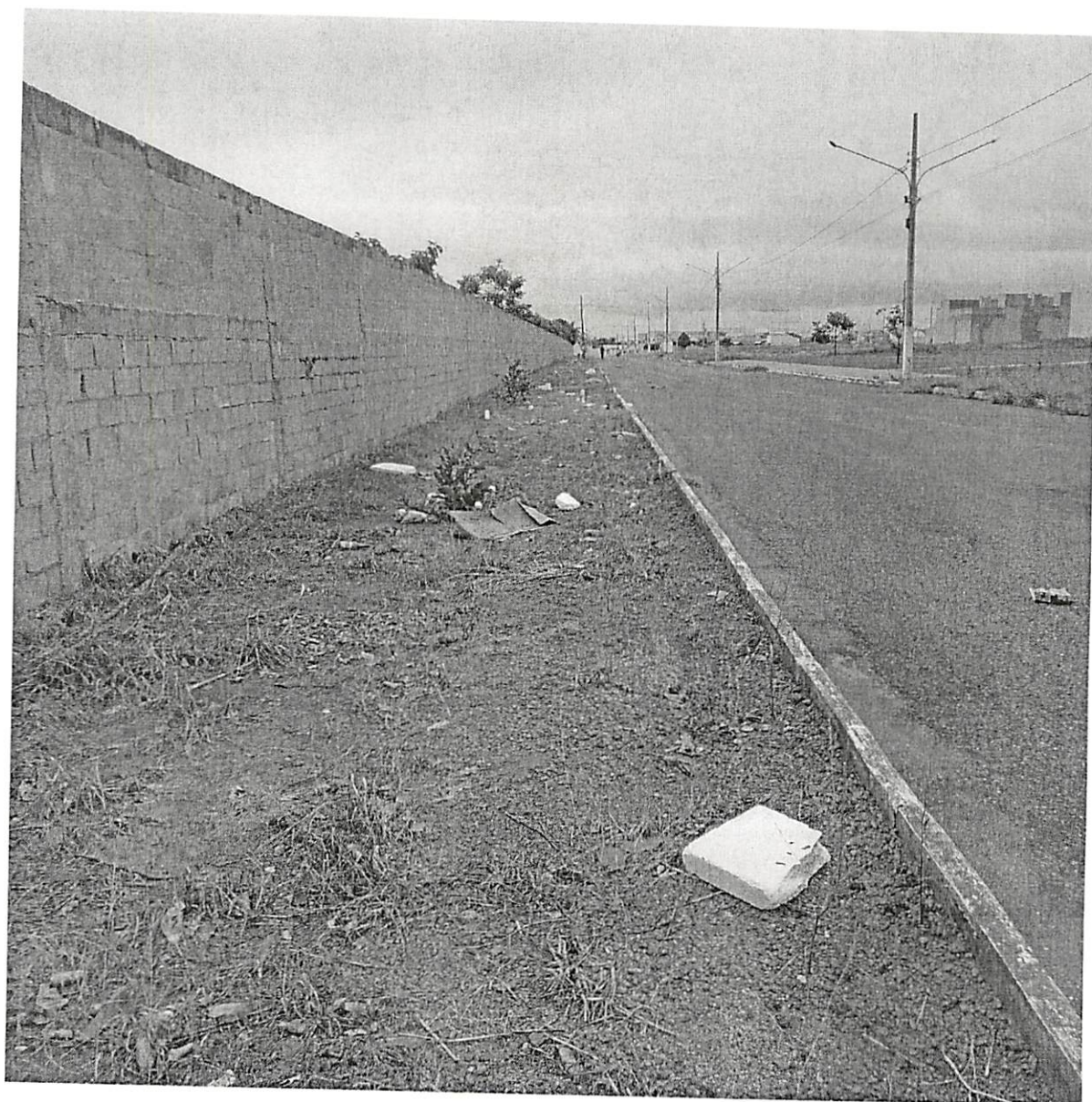

Sala das sessões, 17 de novembro de 2021.

TAYLLAN ZANATTA
VEREADOR (PSB)